



Guide des SSAM

SERVICES DE SOINS ET
D'ACCOMPAGNEMENT
MUTUALISTES

Grand Est



Crédit photo: Freepik



**MUTUALITÉ
FRANÇAISE**

GRAND EST

Sommaire

- 4 Pourquoi choisir de vous faire soigner dans les SSAM ?
- 5 Les 11 gestionnaires de SSAM en Grand Est
- 6-7 Quels sont les différents types de SSAM ?
- 8 Qu'est-ce que la Mutualité Française ?
- 9 La Mutualité Française Grand Est en quelques chiffres

Vos SSAM par département :

Collectivité européenne d'Alsace :

- 10 Bas-Rhin
- 11 Haut-Rhin

Champagne-Ardenne :

- 12 Ardennes
- 13 Aube
- 14 Marne
- 15 Haute-Marne

Lorraine :

- 15 Meuse
- 16-17 Meurthe-et-Moselle
- 18 Moselle
- 19 Vosges

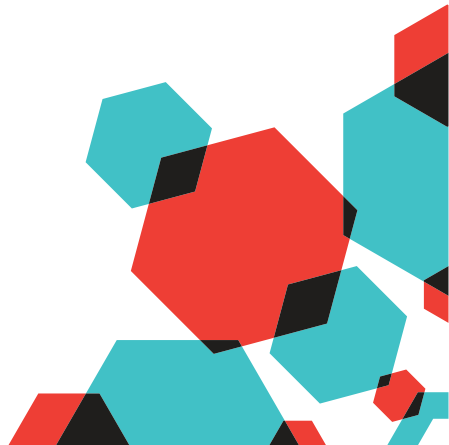

Pourquoi choisir les SSAM ?

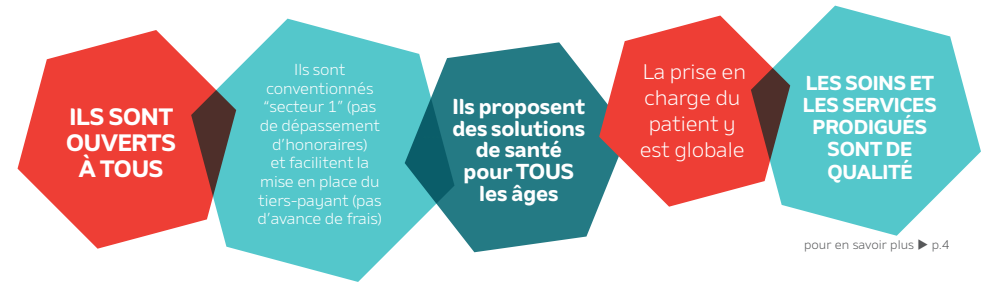

166 SERVICES DE SOINS ET D'ACCOMPAGNEMENT MUTUALISTES EN GRAND EST

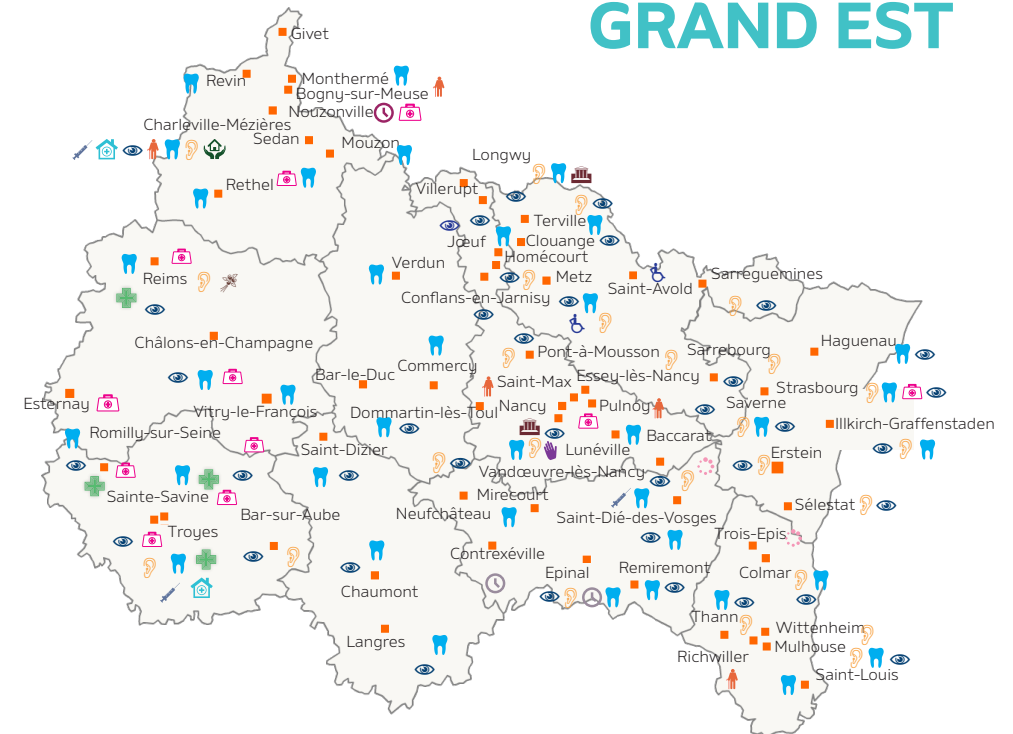

Pourquoi choisir de vous faire soigner dans les Ssam ?



Service de soins et d'accompagnement mutualistes

Premier réseau sanitaire et social de France, les services de soins et d'accompagnement mutualistes sont à but non lucratif et favorisent l'accès de tous à la santé sur l'ensemble du territoire.

Les SSAM sont ouverts à l'ensemble des assurés sociaux, mutualistes ou non, sans distinction de secteur d'activité : étudiants, salariés, professions libérales, artisans, fonctionnaires...

Ils apportent des réponses adaptées aux besoins de santé de l'ensemble de la population du Grand Est : consultations médicales, hospitalisation, équipements optiques et auditifs, soins dentaires, services d'aide aux familles, aux personnes âgées et aux personnes en situation de handicap.

Leur fonctionnement découle des valeurs de la Mutualité : soins de qualité, coûts maîtrisés, prise en charge globale, proximité sur le territoire.

Concrètement :

- les SSAM facilitent l'accès aux premiers soins, en développant la pratique du tiers payant (dispense d'avance de frais)
- ils favorisent une approche citoyenne de la santé par le respect des tarifs conventionnés de la Sécurité sociale
- ils répondent aux besoins des patients dans les secteurs les plus mal remboursés par la Sécurité sociale tels que le dentaire, l'audition ou l'optique.

Les professionnels exerçant dans les SSAM sont reconnus pour leur expertise, qualité d'écoute, conseil et disponibilité.

Les gestionnaires des SSAM

(adresses des sièges sociaux)

UNIONS TERRITORIALES



Mutualité Française Alsace (SSAM)
10 rue de la Durance 67023 Strasbourg
www.mf-alsace.fr



Mutualité Française Champagne-Ardenne (SSAM)
11 rue des Elus 51100 Reims
www.servicesetsantemutualistes.fr



Mutualité Française Lorraine (SSAM)
53 rue Emile Bertin CS40020 54002 Nancy
www.utml.fr

MUTUELLES



ACORIS
6/8 Viaduc Kennedy 54042 Nancy
www.acorismutuelles.fr



GMI Mutuelle
4, rue Félix Hess 54190 Villerupt
www.gmi-mutuelle.fr



La Maison des Obsèques (groupe VYV)
Tour Maine Montparnasse,
33 avenue du Maine 75015 Paris
www.lamaisondesobseques.fr



Harmonie médical service
2 avenue des Hauts de la Chaume
86280 Saint-Benoit
www.harmonie-medical-service.fr



Oxance Mutuelles de France
31 rue Normandie-Niemen 38130 Echirolles
www.oxance.fr



MGEN (groupe VYV)
3, square Max Hymans 75748 Paris
www.mgen.fr



NOVADAPA (groupe Novamut)
31-33 rue Christian Pfister 54000 Nancy
www.novadapa.fr



SOMUCO
99, rue Gornet Boivin 10100 Romilly-sur-Seine
www.somuco.fr

Les différents types de *SSAM* en Grand Est

Service de soins et d'accompagnement mutualistes



CENTRES D'AUDITION

Dans les enseignes "Écouter Voir / Audition mutualiste" un diagnostic gratuit de votre audition est proposé, ainsi que des solutions auditives qualitatives de dernière génération. Leurs offres s'adaptent à vos besoins et à votre budget.



CENTRES DENTAIRES

Les centres de santé dentaires mutualistes pratiquent les soins usuels, d'orthodontie, de parodontologie, d'implantologie et la pose de prothèses. Leurs équipements sont innovants et le personnel est régulièrement formé aux nouvelles technologies.



CENTRES DE SANTÉ ET MÉDICAUX

Les centres médicaux mutualistes ne pratiquent pas le dépassement d'honoraires et proposent le tiers-payant. Les soins prodigués y sont très variés : médecine générale, médecine spécialisée ou soins paramédicaux.



CENTRES OPTIQUES

Les offres de l'enseigne "Écouter Voir / Optique mutualiste" s'adaptent aux problématiques de votre famille. Une palette de services gratuits est également proposée : réglages, ajustages, petites réparations, nettoyages, dépistages.



CHRS

Le Centre d'hébergement et de réinsertion sociale mutualiste a pour mission d'assurer l'accueil, le logement et l'insertion sociale de personnes en grandes difficultés. S'ajoutent également les activités de maison relais et d'accompagnement social lié au logement.



EHPAD

Les Etablissements d'hébergement pour personnes âgées dépendantes (EHPAD) mutualistes sont des structures médico-sociales pour résidents autonomes à très dépendants. La dignité humaine est au cœur des préoccupations de l'ensemble du personnel.



ESA/ESAD

Les Equipes spécialisées à domicile (ESA/ESAD) mutualistes accompagnent les personnes atteintes de la maladie d'Alzheimer (ou maladie apparentée) en stimulant leurs capacités afin de les maintenir le plus longtemps possible à domicile.



HAD

Le service d'Hospitalisation à domicile (HAD) mutualiste permet d'assurer au domicile du patient des soins médicaux et paramédicaux continus et coordonnés, habituellement prodigués en structure hospitalière.



LA MAISON DES OBSÈQUES

La Maison des Obsèques a pour vocation de proposer l'accès à des obsèques dignes et respectueuses des volontés du défunt et de ses proches, à un prix juste et maîtrisé. Pour toutes les familles, adhérentes ou non aux mutuelles fondatrices.



MATÉRIEL MÉDICAL

Ce service s'adresse aux professionnels de santé, aux particuliers et aux collectivités. Il propose des articles pour la mobilité, la chambre, le positionnement, le transfert, ainsi qu'une gamme complète de produits orthopédiques adaptés.



PHARMACIES

Les pharmaciens mutualistes, outre la délivrance de médicaments et de produits de santé, réalisent des préparations magistrales ou officinales. Ils sont également impliqués dans la prévention (journées de sensibilisation, dépistages).



ACCUEIL DE JOUR AUTONOME

L'accueil de jour mutualiste, baptisé "Relais Pass'âge", est une structure destinée aux personnes atteintes de la maladie d'Alzheimer (et maladies apparentées). Le personnel a pour objectif de maintenir et de stimuler les capacités des patients.



SERVICE D'AIDE À DOMICILE

Le service d'aide à domicile mutualiste propose un accompagnement aux gestes de la vie quotidienne et actes essentiels de la vie courante. Objectif : préserver et stimuler l'autonomie dans le respect de l'intimité et de la liberté de chacun.



SERVICE MANDATAIRE JUDICIAIRE À LA PROTECTION DES MAJEURS

Le Service mandataire judiciaire à la protection des majeurs mutualiste exerce les mesures judiciaires (mesures de tutelle, curatelle simple ou curatelle renforcée), qui lui sont confiées sur jugements rendus par les Tribunaux d'Instance.



SOINS DE SUITE & RÉADAPTATION

Le Service de soins de suite et de réadaptation (SSR) mutualiste assure notamment le suivi post-hospitalisation afin d'accompagner le retour à domicile, de réduire les dépendances et de favoriser la réinsertion sociale et professionnelle.



SSIAD

Les Services de soins infirmiers à domicile mutualistes assurent, sur prescription médicale, des soins infirmiers et d'hygiène au domicile des personnes âgées, handicapées, ou atteintes de la maladie d'Alzheimer (et maladies apparentées).



MICRO-CRÈCHE

Main dans la Main développe et gère une offre mutualiste de services Enfance Famille, notamment des modes d'accueil et des services multiples.



SERVICE À DOMICILE

Service à domicile pour l'optique, l'audition, et le dentaire.



SAPPH

Service d'accompagnement à la parentalité des personnes en situation de handicap.



Qu'est-ce que la Mutualité Française ?



Créée en 1902, la Fédération Nationale de la Mutualité Française (FNMF) est le porte-parole des mutuelles et des unions mutualistes qui la composent. Elle assure la promotion de leurs activités et de leurs idées auprès des pouvoirs publics, des institutions et de tous les acteurs de la santé et de la protection sociale. Son but : contribuer au bien-être des millions de personnes qui font confiance à une mutuelle tout au long de leur vie.

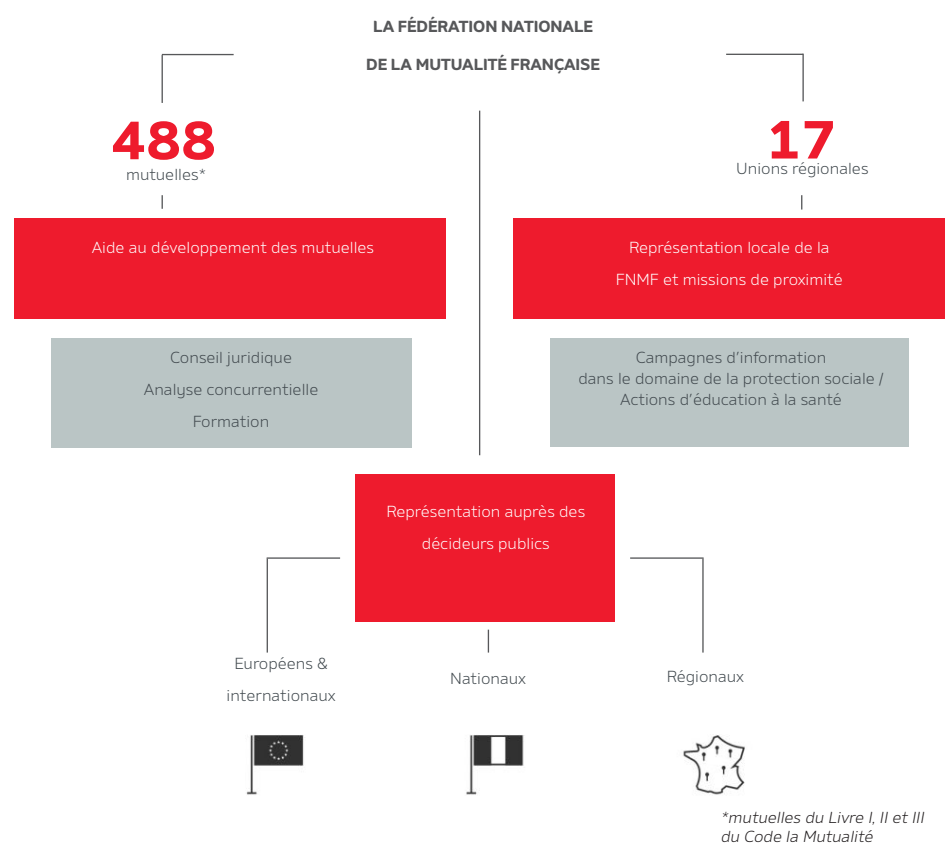

- Les Unions Régionales représentent la Fédération en région et dans les départements d'outre-mer.
- Elles relaient et mettent en œuvre les positions de la FNMF auprès des décideurs locaux et proposent des actions d'éducation à la santé au grand public.

En Grand Est, l'Union Régionale représentant la FNMF est la Mutualité Française Grand Est

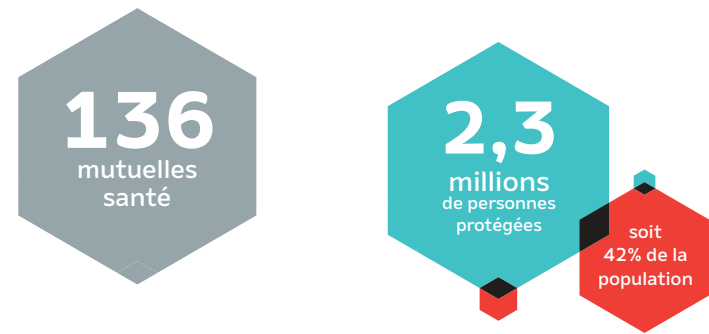

PRÉVENTION PROMOTION SANTÉ





CENTRES D'AUDITION

ERSTEIN :

17 rue Mercière - 03 88 98 93 71

HAGUENAU :

6 Marché aux Grains - 03 90 59 05 96

ILLKIRCH-GRAFFENSTADEN :

257 route de Lyon - 03 88 10 58 10

SAVERNE :

133 Grand Rue - 03 88 03 41 95

SÉLESTAT : 13 rue du Pdt Poincaré -
03 90 57 42 45

STRASBOURG :

- 27 rue de la Haute Montée -
03 88 23 80 96

- 8 rue de Londres - 03 88 15 44 85



CENTRES DENTAIRES

HAGUENAU :

6 Marché aux Grains - 03 90 59 05 90

ILLKIRCH-GRAFFENSTADEN :

257 route de Lyon - 03 88 67 26 66

SAVERNE :

133 Grand Rue - 03 88 03 41 90

STRASBOURG :

- 8 rue de Londres - 03 88 15 44 88

- 42 Rue de l'III - 03 88 73 32 33

- 4 place du Pont-aux-Chats -

03 88 21 14 60



CENTRES MÉDICAUX

STRASBOURG :

- 8 rue de Londres - 03 88 15 44 88



- 4 place du Pont-aux-Chats -
03 88 21 14 60 (médecine générale,
cardiologie, dermatologie, gastro-
entérologie, gastro-hépatolo-
gicancérologie, gynécologie médicale/
obstétrique, ORL, psychiatrie, urologie)



CENTRES OPTIQUES

BISCHHEIM :

41-43 Rte de Bischwiller -
03 88 10 58 17

ERSTEIN :

17 rue Mercière - 03 88 98 95 00

HAGUENAU :

- 5 rue du Marché aux Grains -
03 90 55 45 50

- 7 place d'Armes - 03 88 73 23 25

ILLKIRCH-GRAFFENSTADEN :
257, route de Lyon - 03 88 10 58 00

SAVERNE :

133 Grand Rue - 03 88 03 41 80

SÉLESTAT :

13 rue du Président Poincaré -
03 90 57 42 40

STRASBOURG :

- 27 rue de la Haute Montée -
03 88 22 44 77

- 8 rue de Londres - 03 68 71 00 30

- Service d'optique à domicile, dans
un rayon de 30 kms autour de
Strasbourg - 03 88 73 32 32



CENTRES D'AUDITION

COLMAR :

37 rue des Clefs - 03 89 20 45 40

MULHOUSE :

10 rue Henriette - 03 89 66 99 90

SAINT-LOUIS :

8 avenue du Général de Gaulle -
03 89 69 70 70

THANN :

122 rue de la 1^{ère} Armée -
03 68 75 00 11

WITTENHEIM :

26 rue de Lattre de Tassigny -
03 89 50 23 23



CENTRES DENTAIRES

COLMAR :

21 rue Étroite - 03 89 20 45 50

MULHOUSE :

64 rue Franklin - 03 89 66 92 92

SAINT-LOUIS :

8 avenue du Général de Gaulle -
03 89 91 00 00

THANN :

122 rue de la 1^{ère} Armée -
03 68 75 00 10



CENTRES OPTIQUES

COLMAR :

37 rue des Clefs -
03 89 20 45 45

MULHOUSE :

- 64 rue Franklin - 03 89 66 99 30
- 10 rue Henriette - 03 89 62 52 25



SAINT-LOUIS :

8 avenue du Général de Gaulle -
03 89 69 70 70

THANN :

122 rue de la 1^{ère} Armée -
03 68 75 00 20



EHPAD

RICHWILLER :

26 rue Schabis - 03 89 35 27 00



SOINS DE SUITE & RÉADAPTATION

TROIS ÉPIS :

square Marcel Rivière - 03 89 73 54 00





**ACCUEIL DE JOUR
RELAJ PASS'ÂGÉ**

NOUZONVILLE :
18 rue G^{al} de Gaulle - 06 34 01 00 40



CENTRES D'AUDITION

CHARLEVILLE-MÉZIÈRES :
57 cours A. Briand - 03 24 27 58 47



CENTRES DENTAIRES

CHARLEVILLE-MÉZIÈRES :
3 rue Couvelet - 03 24 33 01 98
GIVET :
12 quai des Fours - 03 24 41 29 49
MONTHERMÉ :
3 rue André Compain - 03 24 53 02 48
MOUZON :
6 rue JC Stoltz - 03 24 26 89 86
RETHEL :
1000 rue Latécoère - 03 24 38 28 18
REVIN :
10-12 rue Col. Vaulet - 03 24 42 68 73
SEDAN :
2 av. G^{al} Margueritte - 03 24 27 21 69



CENTRES MÉDICAUX

SEDAN :
2 avenue du Général Margueritte -
03 24 27 21 69 (médecine générale)
NOUZONVILLE :
65 rue Edouard Vaillant -
03 24 53 93 25 (médecine générale)



CENTRE DE SANTÉ

NOUZONVILLE :
3, rue de l'hôpital -
03 51 79 98 82



CENTRES OPTIQUES

CHARLEVILLE-MÉZIÈRES :
57 cours A. Briand - 03 24 59 26 03



**CHRS / MAISON RELAI
/ ACCOMPAGNEMENT
SOCIAL LIÉ AU LOGEMENT**

CHARLEVILLE-MÉZIÈRES :
55-57 rue Voltaire - 03 24 58 26 27



EHPAD

BOGNY-SUR-MEUSE :
Résidence Marcadet, 21 rue des
Euvies - 03 24 53 93 10
CHARLEVILLE-MÉZIÈRES :
Résidence Le Pré du Sart, 28 rue Léon
Blum - 03 24 37 22 42



**HOSPITALISATION
À DOMICILE**

CHARLEVILLE-MÉZIÈRES :
57 cours Aristide Briand -
03 24 33 33 66



**SERVICE DE SOINS
INFIRMIERS À DOMICILE**

CHARLEVILLE-MÉZIÈRES :
57 cours Aristide Briand -
03 24 33 33 73



CENTRES D'AUDITION

BAR-SUR-AUBE :
97 rue Nationale - 03 25 27 54 00
TROYES :
18 rue Emile Zola - 03 25 43 44 04



CENTRES MÉDICAUX

ROMILLY-SUR-SEINE :
49^{bis} rue Carnot - 03 25 39 56 40
(médecine générale)
BAR-SUR-AUBE :
2 Rue Gaston Cheq -
03 25 27 09 97 (dentaire,
prochainement complété avec
d'autres spécialités)
SAINTE-SAVINE :
2 rue Pierre Brossolette -
03 25 74 33 33 (médecine générale,
diététique, psychologie)
TROYES :
18 rue Emile Zola - 03 25 43 44 00
(médecine générale + diététique +
ostéopathie + pédicurie-podologie
+ psychologie + diabétologie-
endocrinologie [03 25 43 44 17])



CENTRES DENTAIRES

ROMILLY-SUR-SEINE :
49^{bis} rue Carnot - 03 25 39 56 40
SAINTE-SAVINE :
2 rue P. Brossolette - 03 25 74 33 33
TROYES :
18 rue Emile Zola - 03 25 43 44 00



CENTRES OPTIQUES

BAR-SUR-AUBE :
97 rue Nationale - 03 25 27 54 00
ROMILLY-SUR-SEINE :
46^{bis} rue Boivin - 03 25 24 98 00
SAINTE-SAVINE :
59 avenue Gallieni - 03 25 45 14 25
TROYES :
- 19 rue Emile Zola - 03 25 43 44 03
- 98 avenue Chomedey de
Maisonneuve - 03 25 81 96 31



**HOSPITALISATION
À DOMICILE**

TROYES :
101 avenue Anatole France -
03 25 43 35 35



PHARMACIES

ROMILLY-SUR-SEINE :
99 rue Gornet Boivin -
03 25 39 56 47
SAINTE-SAVINE :
59 avenue Gallieni - 03 25 43 44 05
TROYES :
18-22 rue Emile Zola - 03 25 43 44 01



**SERVICE DE SOINS
INFIRMIERS À DOMICILE**

TROYES :
101 avenue Anatole France -
06 25 74 49 59

Département 51



CHAMPAGNE-ARDENNE MARNE



CENTRES D'AUDITION

REIMS :
11 rue des Elus - 03 26 84 53 60



CENTRES DENTAIRES

CHÂLONS-EN-CHAMPAGNE :
3 rue Juliette Récamier -
03 26 21 30 11

REIMS :
11 rue des Elus - 03 26 84 53 53

SAINTE-MEHEOULD :
allée de la Cour d'Honneur -
03 10 02 99 91

VITRY-LE-FRANÇOIS :
14 rue Abraham de Moivre -
03 26 41 17 03



CENTRES MÉDICAUX

CHÂLONS-EN-CHAMPAGNE :
3 rue J. Récamier - 03 26 21 30 11
(médecine générale + diététique)

REIMS :
11 rue des Elus - 03 26 84 53 53
(médecine générale + cardiologie
+ addictologie [03 26 84 52 84]
+ ophtalmologie [03 26 46 28 28]
+ psychiatrie [03 26 84 53 84] +
gynécologie + psychologie + orthoptie
+ pédicurie-podologie + rhumatologie
+ pédopsychiatrie)

VITRY-LE-FRANÇOIS :
14 rue A. de Moivre - 03 26 62 14 14
(médecine générale + consultations)



sage-femme [03 26 41 17 00] +
pédiatrie + soins infirmiers)
ESTERNAY :
2C place des Droits de l'Homme -
03 26 80 54 88 (médecine générale)



CENTRES OPTIQUES

CHÂLONS-EN-CHAMPAGNE :
39 rue de la Marne - 03 26 26 19 19

REIMS :
- 11 rue des Elus - 03 26 47 68 25
- 1 rue Francis Garnier - 03 26 79 89 49



HOSPITALISATION À DOMICILE

EPERNAY :
137 rue de l'Hôpital Auban-Moet



MAISON DES OBSÈQUES

REIMS :
- Chambres Funéraires : La
Neuvillette, 1 rue du Chanoine Hess -
03 26 87 96 21
- La Maison des Obsèques :
25 rue Bétheny, La Neuvillette -
03 26 87 96 24



PHARMACIE

REIMS :
11 rue des Elus - 03 26 84 53 63

Département 52



CHAMPAGNE-ARDENNE HAUTE-MARNE



CENTRES DENTAIRES

CHAUMONT :
9 boulevard du Maréchal de Lattre de
Tassigny - 03 25 01 25 25

LANGRES :
5 boulevard du Maréchal de Lattre de
Tassigny - 03 25 88 79 41

SAINT-DIZIER :
29 rue du Docteur Mougeot -
03 25 94 00 48



CENTRES OPTIQUES

CHAUMONT :
9 boulevard du Maréchal
de Lattre de Tassigny -
03 25 01 26 36

LANGRES :
18 rue Diderot -
03 25 84 29 29

SAINT-DIZIER :
29 rue du Docteur Mougeot -
03 25 56 31 30

Département 55



LORRAINE MEUSE



CENTRES DENTAIRES

BAR-LE-DUC :
6 rue Henri Dunant -
03 29 79 24 24

COMMERCY :
22 place Charles de Gaulle -
03 29 91 46 46

VERDUN :
30^{bis} rue d'Anthouard -
03 29 86 09 48



CENTRES OPTIQUES

BAR-LE-DUC :
1 rue du Cygne -
03 29 79 26 72



- 

CABINET D'OPHTALMOLOGIE

VILLERUPT :
4 rue Félix Hess - 03 82 89 92 66
- 

CENTRE DE SANTÉ OPHTALMOLOGIQUE

VANDŒUVRE-LÈS-NANCY :
4 route de Mirecourt
03 56 66 10 30
- 

CENTRES D'AUDITION

DOMMARTIN-LÈS-TOUL :
ZAC du Jonchery - 03 83 64 26 30

ESSEY-LÈS-NANCY :
11 allée du Midi - 03 83 30 32 80

BRIEY :
14 avenue Marguerite Puhl-Demange - 03 82 22 38 10

LONGWY :
16 Rue Victor Hugo - 03 82 23 10 42

NANCY :
45 rue des Ponts - 03 83 37 62 61

PONT-À-MOUSSON :
20 pl. Duroc - 03 83 81 11 25

VANDŒUVRE-LÈS-NANCY :
4 route de Mirecourt, zone Le Réveilleux - 03 83 54 54 60
- 

CENTRES DENTAIRES

JŒUF :
50 rue Pierre de Bar - 03 82 47 14 65

- 

NANCY :
6-8 Boulevard du 21^{ème} Régiment d'Aviation - 03 83 32 13 85
- 

LONGWY :
29 av. de Saintignon - 03 82 24 39 76
- 

VILLERUPT :
4 rue Félix Hess - 03 82 89 44 26
- 

NANCY :
6 rue Désilles - 03 83 17 76 04
- 

LUNÉVILLE :
5 rue Cyfflé - 03 83 74 18 79
- 

CENTRE MÉDICAL

NANCY :
6 rue Désilles - 03 83 17 76 00 (médecine générale, angiologie, dépistage VIH/IST, dermatologie, échographies gynécologiques, orthogénie, nutrition, psychiatrie)
- 

CENTRES OPTIQUES

DOMMARTIN-LÈS-TOUL :
ZAC du Jonchery - 03 83 64 01 07

ESSEY-LÈS-NANCY :
11 allée du Midi - 03 83 37 80 30

CONFLANS-EN-JARNISY :
centre commercial Leclerc, ZAC du Val de l'Orne - 03 82 33 59 91

VAL DE BRIEY :
14 av. Marguerite Puhl-Demange - 03 82 47 14 67

LONGWY :
12 rue Victor Hugo (place Darche) - 03 82 25 46 82

NANCY :
4 rue des Ponts - 03 83 35 17 34

- 

PONT-À-MOUSSON :
20 place Duroc - 03 83 81 27 12
- 

VANDŒUVRE-LÈS-NANCY :
4 route de Mirecourt, zone Le Réveilleux - 03 83 54 54 10
- 

VILLERUPT :
22 rue Carnot - 03 82 89 14 31
- 

EHPAD
- 

PULNOY :
"Les Sablons", 34 rue de Saulxures - 03 83 45 87 87
- 

SAINT-MAX : "L'Hôtel Club", 1 rue du Maquis-de-Ranzezy - 03 83 29 83 83
- 

MICRO-CRÈCHE
- 

LAXOU :
"La Ruche des Loulous", 411 avenue de Boufflers - 03 83 96 00 09
- 

SERVICE À DOMICILE "ACCES"

GRAND EST :
Optique, audition, dentaire - 06 78 06 73 54
- 

SERVICE D'ACCOMPAGNEMENT À LA PARENTALITÉ DES PERSONNES EN SITUATION DE HANDICAP

NANCY :
8 rue de Santifontaine - 06 72 93 99 81

- 

SERVICE D'AIDE À DOMICILE

NANCY :
31-33 rue Christian Pfister - 03 83 39 37 68
- 

SOINS DE SUITE & RÉADAPTATION

BACCARAT :
"Le Château", 25^{bis} rue du Parc - 03 83 76 76 76
- 

SERVICE MANDATAIRE JUDICIAIRE À LA PROTECTION DES MAJEURS

LONGWY :
3 avenue de Saintignon - 03 82 23 87 01

NANCY : 49-51 rue Emile Bertin - 03 83 90 82 02
- 

CENTRE DE SANTÉ POLYVALENT

LUNÉVILLE :
12 bis rue des Bosquets - 03 56 66 10 10 (médecine générale).

VILLERUPT :
33 rue Carnot - 03 72 61 15 25 (ophtalmologie, urologie).



CENTRES D'AUDITION

METZ :

- 3 rue de Verclly - 03 87 18 75 46
- 5 rue Charlemagne - 03 87 66 26 95

SARREBOURG :

24 rue de la Bièvre - 03 87 25 37 29

SARREGUEMINES :

ZI la Grosse Haye, 8 rue des Bouleaux
- 03 87 95 05 40

TERVILLE :

17 chemin du Linkling -
03 82 80 20 15



CENTRES DENTAIRES

METZ :

3 rue de Verclly - 03 87 18 47 50

SARREGUEMINES :

ZI La Grosse Haye - 8 rue des
Bouleaux - 03 87 28 07 70

TERVILLE :

17 chemin du Linkling -
03 82 88 65 10



CENTRES OPTIQUES

CLOUANGE :

ZAC Bellefontaine, rue Maréchal
Joffre - 03 87 60 34 17

METZ :

- 3 rue de Verclly - 03 87 18 00 80
- 5 rue Charlemagne -
03 87 55 98 00

SARREBOURG :

24 rue de la Bièvre - 03 87 25 37 09



SARREGUEMINES : ZI la Grosse Haye,
8 rue des Bouleaux - 03 87 28 07 77

TERVILLE : 17 chemin du Linkling - 03
82 53 26 00



MATÉRIEL MÉDICAL

SAINT-AVOLD

29 boulevard de Lorraine -
03 87 91 30 80

METZ : ZAC de Sébastopol, 17 rue des
Charpentiers - 03 87 39 96 76



CENTRES D'AUDITION

ÉPINAL :

1 rue de la Marne - 03 29 82 34 41

REIREMONT :

Zone de l'Octroi - 116 rue de la
Filature - 03 29 62 52 53



CENTRES DENTAIRES

ÉPINAL :

16 quai du Colonel Renard -
03 29 82 20 93

MIRECOURT :

27 rue Adelphe Sarron -
03 29 37 33 25

NEUFCHÂTEAU :

1 rue Saint-Jean - 03 29 94 18 23

REIREMONT :

Zone de l'Octroi - 116 rue de la
Filature - 03 29 62 22 02

SAINT-DIÉ-DES-VOSGES :

24 rue de la Prairie - 03 29 56 16 40



CENTRES OPTIQUES

ÉPINAL :

1 rue de la Marne -
03 29 35 26 20

REIREMONT :

116 Rue de la Filature -
03 29 62 52 52

SAINT-DIÉ-DES-VOSGES :

4 quai du Maréchal de Lattre de
Tassigny - 03 29 55 18 20



ÉQUIPE SPÉCIALISÉE ALZHEIMER À DOMICILE

CONTREXÉVILLE :

25 allée Guynemer -
03 29 08 53 46

ÉPINAL : 2 rue du Clair matin -
03 29 31 45 27



SERVICE DE SOINS INFIRMIERS À DOMICILE

CONTREXÉVILLE :

25 allée Guynemer -
03 29 08 53 46

ÉPINAL : 2 rue du Clair matin -
03 29 31 45 27

MIRECOURT :

1683 rue Louis Buffet -
03 29 39 14 02



Mutualité Française Grand Est
15, rue Sainte Catherine
54000 NANCY
Tél.: 03 83 20 43 84
www.grandest.mutualite.fr

Organisme régi par le Code de la Mutualité - SIREN 517 784 088 - Reconnu d'utilité publique